

# La disseminazione delle conoscenze scientifiche nella Toscana meridionale tra ricerca e conservazione della natura

**GROSSETO**  
**6 FEBBRAIO 2026**

Polo Universitario Grossetano,  
Aula Magna - Strada Ginori, 43

**Giornata di Studio in ricordo di Fausto Corsi**



**ore 09:00 – Apertura dei lavori**  
Dott. Domenico Saraceno,  
CTS - Coordinatore Commissione Agricoltura e Territorio, Polo Universitario Grossetano.

a seguire, interventi di:  
Fondazione Leopoldo di Lorena, ISIS Leopoldo II di Lorena Grosseto, Rotary Club Grosseto, Associazione Rotariana “Carlo Berliri Zoppi”, Ordine Dottori Agronomi e Forestali della provincia di Grosseto, Collegio Periti Agrari e dei Periti Agrari Laureati della provincia di Grosseto, Gruppo Ornitologico Maremmano - Studi Naturalistici “Alfonso Ademollo”, Ente Parco Regionale della Maremma, Ordine dei Biologi della Toscana e Umbria.

**Ore 09:50 - Presentazione della giornata di studio**  
Pietro Giovacchini PhD, Coordinamento Comitato Organizzatore

**Ore 09:55 – Introduzione**  
Dott. Fausto Barbagli, Presidente Associazione Nazionale Musei Scientifici.

**Ore 10:00 – Prolusione. Ricordo di Fausto Corsi: un'eredità tra Scienza e Passione per la Natura**  
Prof. Claudio Leonzio, Presidente Comitato Scientifico.  
Consegna della targa dell'evento ai familiari del Prof. Fausto Corsi

**Prima sessione**  
**NUOVI APPROCCI PER LA CONSERVAZIONE E SITI NATURA 2000 DA SALVARE**  
(Chairman Marco A.L. Zuffi)

**ore 10:15**  
Il Risiko della conservazione: “le minacce antropiche in un’ottica di problem solving. Alcuni casi studio”.  
Corrado Battisti, Francesca Marini

**ore 10:40**  
Il contributo delle province meridionali alla conservazione della chiroterofauna toscana.  
Paolo Agnelli, Laura Ducci, Cosimo Guaita



**ore 11:05**  
Le attività del Centro Ricerche CRI-SBA del Leopoldo II di Lorena di Grosseto per la conservazione della biodiversità agroambientale.  
Lorenzo Moncini, Gabriele Simone, Maider Giorgini

**ore 11:30**  
I Lepidotteri Ropaloceri della Zona Speciale di Conservazione IT51A0002 Poggi di Prata (Grosseto, Toscana Meridionale): risultati preliminari (Lepidoptera, Papilionoidea).  
Sandro Piazzini, Leonardo Favilli

**Seconda sessione**  
**STUDI ECOLOGICI SU POPOLAZIONI DI UCCELLI E ANFIBI**  
(Chairman Francesco Pezzo)

**ore 11:55**  
La lettura degli anelli e il monitoraggio delle colonie di fenicottero in Toscana.  
Nicola Baccetti, Matteo Baini, Valerio Baldeschi, Filippo Bonucci, Fabio Cianchi, Federica Gianneschi, Enrica Pollonara, Luca Puglisi, Marco Scutellà

**ore 12:20**  
Movimenti ed uso dello spazio di Albanella minore Circus pygargus ed implicazioni gestionali.  
Flavio Monti, Giampiero Sammuri, Guido Alari Esposito, Giuseppe Anselmi, Luca Passalacqua, Vincenzo Rizzo Pinna, Andrea Sforzi

**ore 12:45**  
Ecologia dello svernamento dell'occhione Burhinus oedichnemus nella provincia di Grosseto.  
Dimitri Giunchi, Francesca Avogadro di Valdengo, Valentina Falchi, Fabrizio Farsi, Alessandro Massolo, Marco Dragonetti, Pietro Giovacchini, Luca Passalacqua, Angela Picciau

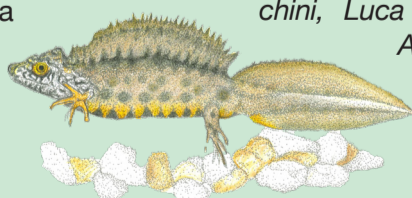

**ore 13:10**  
Distribuzione e conservazione del Discoglossus sardo Discoglossus sardus Tschudi in Otth, 1837 (Amphibia, Anura, Alytidae) in Toscana: stato delle conoscenze.  
Annamaria Nistri, Stefano Vanni, Marta Biaggini, Sandro Piazzini, Claudia Corti, Leonardo Favilli

**ore 13:35 – PAUSA PRANZO**

**Terza sessione**  
**COMUNITA' VEGETALI NELLA CRISI CLIMATICA**  
(Chairman Bruno Foggi)

**ore 14:25**  
Stato delle conoscenze su flora, vegetazione e habitat della costa sabbiosa toscana.  
Claudia Angiolini, Gianmaria Bonari, Emilia Pafumi, Andrea Bertacchi, Mariasole Calbi, Paolo Castagnini, Daniela Ciccarelli, Emanuele Fanfarillo, Giulio Ferretti, Tiberio Fiaschi, Bruno Foggi, Matilde Gennai, Hamid Gholizadeh, Lorenzo Lazzaro, Michele Mugnai, Simona Sarmati, Daniele Viciani, Simona Maccherini

**ore 14:50**  
La diffusa mortalità di Quercus ilex L. nelle foreste mediterranee: “il caso studio del Parco Regionale della Maremma”.  
Cecilia Brunetti, Francesca Alde-rotti, Antonella Gori, Fabiano Sillo, Mauro Centritto, Francesco Ferrini, Raffaella Balestrini, Paolo Cherubini

**ore 15:15**  
L'importanza della vegetazione dei sistemi dunali nella quantificazione del rischio costiero: il caso studio del Parco della Maremma.  
Daniela Ciccarelli, Viola Alessandrini, Duccio Bertoni, Nelson Rangel-Buitrago

**ore 15:40**  
Le pinete costiere: “genesi, criticità, prospettive”.  
Roberto Mercurio

**Quarta sessione**  
**BIODIVERSITA' E IMPATTI ANTROPICI**  
(Chairman Claudio Leonzio)

**ore 16:05**  
Minacce globali e soluzioni locali: “la sfida” di Caretta caretta in Toscana.

Letizia Marsili, Cecilia Mancusi, Giuliana Terracciano, Marco Zuffi, Chiara Caruso, Laura Tonelli, Giovanni Raimondi, Paolo Luschi, Claudio Ciofi, Pietro Giovacchini, Corrado Battisti, Isa Tonso, Lorenzo Minoia, Chiara Marescalchi, Francesco Bonucci, Guia Consales, Francesca Capanni, Enrica Franchi



**ore 16:30**  
Le specie aliene della Toscana meridionale: distribuzione, impatti e gestione.  
Emiliano Mori, Andrea Viviano, Leonardo Ancillotto

**ore 16:55**  
Alterazioni antropogeniche nell'ittiofauna nativa dei corsi d'acqua del bacino del fiume Ombrone.  
Sandro Piazzini, Leonardo Favilli

**ore 17:20**  
Nuovi alberi e antiche culture: alcuni aggiornamenti per la provincia di Grosseto sugli Alberi Monumentali.  
Paolo Stefanini, Cesare Moroni

**ore 17:45 – Considerazioni finali e conclusione dei lavori**

